

ರಾಜೀ ಚನ್ನಮ್ಮ ವಿಶ್ವವಿದ್ಯಾಲಯ

ವಿದ್ಯಾಸಂಗಮ ಬೆಳಗಾವಿ

ವಿದ್ಯಾಮಂಡಲ ವಿಭಾಗ

2021-22 ನೇ ಸಾಲಿನ

ಎರಡು ವರ್ಷದ ಬಿ.ಇಡಿ ಕೋರ್ಸಿಗೆ

ಸಂಬಂಧಪಟ್ಟ ಸುತ್ತೋಲೆಗಳು

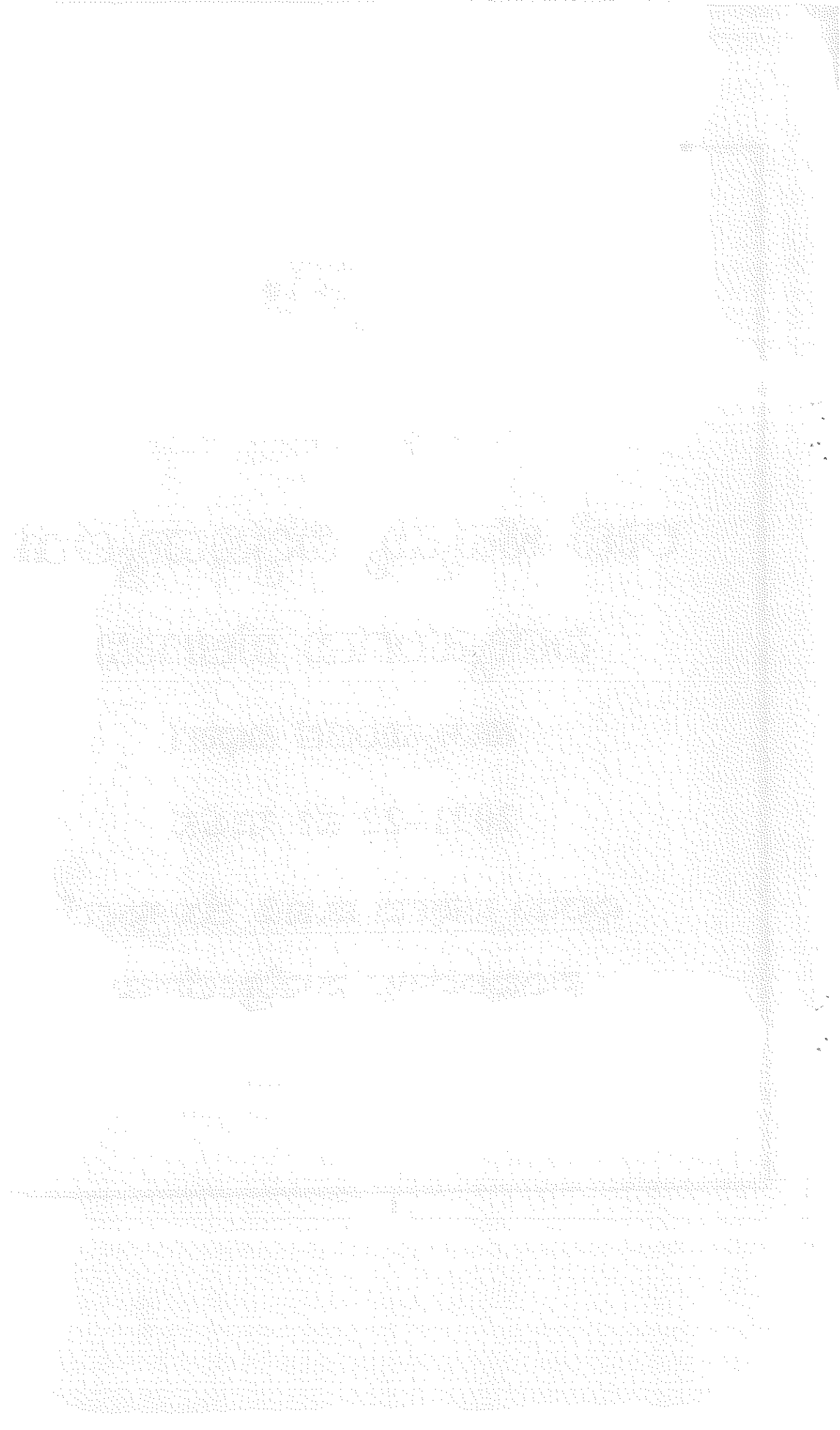

ರಾಣಿ ಚನ್ನಮ್ಮ



ವಿಶ್ವವಿದ್ಯಾಲಯ ,

ವಿದ್ಯಾಸಂಗಮ, ಬೆಳಗಾವಿ-591156

2021-22 ನೇ ಸಾಲಿನ ಎರಡು ವರ್ಷದ ಬಿ.ಇಡಿ ಕೋರ್ಸಿಗೆ ಸಂಬಂಧಪಟ್ಟ ಸುತ್ತೋಲೆಗಳ ಪರಿವಿಡಿ

ಅ ನಂ	ವಿಷಯ	ಅನುಬಂಧ	ಪುಟ ಸಂಖ್ಯೆ
1	2021-22 ನೇ ಸಾಲಿನ ಎರಡು ವರ್ಷದ ಬಿ.ಇಡಿ (B.Ed) ಕೋರ್ಸಿನ ಶೈಕ್ಷಣಿಕ ವೇಳಾಪಟ್ಟಿ	ಅನುಬಂಧ -01	02
2	2021-22 ನೇ ಸಾಲಿನ ಎರಡು ವರ್ಷದ ಬಿ.ಇಡಿ ಕೋರ್ಸಿನ ಪ್ರವೇಶ ಪ್ರಕ್ರಿಯೆ ಸುತ್ತೋಲೆ	ಅನುಬಂಧ -02	03
3	2021-22 ನೇ ಸಾಲಿನ ಎರಡು ವರ್ಷದ ಬಿ.ಇಡಿ ಕೋರ್ಸಿನ ಪ್ರವೇಶಾತಿಯಲ್ಲಿ ಆಕರಣೆ ಮಾಡುವ ನೊಂದಣಿ ಮತ್ತು ಇತರೆ ಶುಲ್ಕ ಪಟ್ಟಿ	ಅನುಬಂಧ -03	05
4	ಅರ್ಹತಾ ಪ್ರಮಾಣ (Eligibility Certificate) ಪತ್ರಕ್ಕೆ ಸಂಬಂಧಪಟ್ಟ ಸುತ್ತೋಲೆ	ಅನುಬಂಧ -04	06
5	ಪ್ರವೇಶ ಪಡೆದ ವಿದ್ಯಾರ್ಥಿಗಳ ಯಾದಿಗಳನ್ನು ಸಲ್ಲಿಸುವ ಕುರಿತು ಸುತ್ತೋಲೆ	ಅನುಬಂಧ -05	07
6	ಭರ್ತಿ ಮಾಡುವ ಅನುಬಂಧಗಳು 1. <u>B.Ed Online Admitted Student list</u> <ul style="list-style-type: none">• Government Quota (Oasis)• Management Quota (Oasis) 2. Category wise Cast/Sub Cast Details 3. Statement of With/Without Penal Fees 4. Foreign Students Admitted 5. Statement of Category Wise Details 6. Differently Abled Students 7. Eligibility Certificate List 8. Total Students Performa	ಅನುಬಂಧ (06 ರಿಂದ 13 ರ ವರೆಗೆ)	08 ರಿಂದ 15 ರ ವರೆಗೆ
7	ಹಾಜರಾತಿ ವರದಿ ಕುರಿತು ಸುತ್ತೋಲೆ 1. Semester wise B.Ed Student-Teacher Consolidated Attendance Report	ಅನುಬಂಧ 14 ರಿಂದ 16 ರ ವರೆಗೆ	16 ರಿಂದ 18 ರ ವರೆಗೆ



ರಾಣಿ ಚನ್ನಮ್ಮ



ವಿಶ್ವವಿದ್ಯಾಲಯ

(ಸ್ಯಾಕರ್ ಮಾರ್ಕೆಟೆ B+ ಗ್ರೇಡ್ - 2021)

ವಿದ್ಯಾಸಂಗಮ, ರಾಷ್ಟ್ರೀಯ ಹೆದ್ದಾರಿ - 04, ಭೂತರಾಮನಹಟ್ಟಿ, ಬೆಳಗಾವಿ - 591156

RANI CHANNAMMA UNIVERSITY

Vidyasangama, National Highway -
591156

04, Bhootaramanahatti Be- lagavi -

ಕುಲಸಚಿವರ ಕಾರ್ಯಾಲಯ

E-mail: rcuregistrar@gmail.com
rcubacademic2010@gmail.com

Phone: 0831-255257/34

ರಾಜವಿ/ಬೆಳಗಾವಿ/ಕುಸಕಾ/ವಿದ್ಯಾಮಂಡಳ/2021-22 H 235

ದಿನಾಂಕ

11 JAN 2022

ಸುತ್ತೋಲೆ

ವಿಷಯ: 2021-22 ನೇ ಸಾಲಿನ ಎರಡು ವರ್ಷದ B.Ed ಕೋರ್ಸಿನ ಶೈಕ್ಷಣಿಕ ವೇಳಾಪಟ್ಟಿಯನ್ನು ಕಳುಹಿಸುವ ಕುರಿತು.

ಉಲ್ಲೇಖ:1) ಮಾನ್ಯ ಕುಲಪತಿಗಳ ಅನುಮೋದನೆ ದಿನಾಂಕ:31-12-2021

ಮೇಲ್ಕಾಣಿಸಿದ ವಿಷಯ ಹಾಗೂ ಉಲ್ಲೇಖದನುಸಾರವಾಗಿ, ರಾಣಿ ಚನ್ನಮ್ಮ ವಿಶ್ವವಿದ್ಯಾಲಯದ ಅಧೀನದಲ್ಲಿ ಬರುವ ಎಲ್ಲ ಶಿಕ್ಷಣ ಮಹಾವಿದ್ಯಾಲಯದ ಪ್ರಾಂಶುಪಾಲರುಗಳಿಗೆ ಈ ಮೂಲಕ ತಿಳಿಸುವುದೇನೆಂದರೆ, 2021-22 ನೇ ಸಾಲಿನ ಎರಡು ವರ್ಷದ ಬಿ.ಇಡಿ ಕೋರ್ಸಿನ ಶೈಕ್ಷಣಿಕ ವೇಳಾಪಟ್ಟಿಯನ್ನು ಸಿದ್ಧಪಡಿಸಿ, ಈ ಪತ್ರದ ಜೊತೆಗೆ ಪ್ರತಿಯನ್ನು ಲಗತ್ತಿಸಿ ಕಳುಹಿಸಲಾಗಿದೆ. ಮುಂದುವರೆದು, ಸದರಿ ವೇಳಾಪಟ್ಟಿಯನುಗುಣವಾಗಿ ಪಠ್ಯ ಹಾಗೂ ಪಠ್ಯೇತರ ಶೈಕ್ಷಣಿಕ ಚಟುವಟಿಕೆಗಳನ್ನು ಕೈಗೊಳ್ಳಲು ಸೂಚಿಸಲಾಗಿದೆ.

ಕುಲಸಚಿವರು

ಲಗತ್ತು: ಎರಡು ವರ್ಷದ ಬಿ.ಇಡಿ ಕೋರ್ಸಿನ 1, ಮತ್ತು 2 ನೇ ಸೆಮೆಸ್ಟರ್‌ನ ಶೈಕ್ಷಣಿಕ ವೇಳಾಪಟ್ಟಿ
(ಅನುಬಂಧ-1)

ಇವರಿಗೆ,

ಪ್ರಾಂಶುಪಾಲರು,
ರಾಣಿ ಚನ್ನಮ್ಮ ವಿಶ್ವವಿದ್ಯಾಲಯದ ಅಧೀನದಲ್ಲಿ ಬರುವ ಎಲ್ಲ ಶಿಕ್ಷಣ
ಮಹಾವಿದ್ಯಾಲಯಗಳು,
ಬೆಳಗಾವಿ, ವಿಜಯಪುರ, ಬಾಗಲಕೋಟೆ.

ರಾಣಿ ಚನ್ನಮ್ಮ



ವಿಶ್ವವಿದ್ಯಾಲಯ

ವಿದ್ಯಾಸಂಗಮ, ರಾಷ್ಟ್ರೀಯ ಹೆದ್ದಾರಿ - 04, ಭೂತರಾಮನಹಳ್ಳಿ, ಬೆಳಗಾವಿ - 591156

E-mail: rcuregistrar@gmail.com

ಕುಲಸಚಿವರ ಕಾರ್ಯಾಲಯ

Website: www.rcub.ac.in

Ref No.: ರಾಚವಿ/ಬೆಳಗಾವಿ/ಕುಸಕಾ/2021-22/4235

ದಿನಾಂಕ: 11 JAN 2022

ಪರಿಷ್ಕೃತ ಬಿ.ಇಡಿ (B.Ed) ಕೋರ್ಸಿನ 2021-22 ನೇ ಸಾಲಿನ 1 ಮತ್ತು 2 ನೇ ಸೆಮಿಸ್ಟರ್ ಶೈಕ್ಷಣಿಕ ವೇಳಾಪಟ್ಟಿ

ಉಲ್ಲೇಖ: ಮಾನ್ಯ ಕುಲಪತಿಗಳ ಅನುಮೋದನೆ ದಿನಾಂಕ: 07-01-2022

ಕ್ರ.ಸಂ	ಶೈಕ್ಷಣಿಕ ಕಾರ್ಯ ಚಟುವಟಿಕೆಗಳ ವಿವರ	ದಿನಾಂಕ	ವಾರಗಳು
1	ಬಿ.ಇಡಿ 1 ನೇ ಸೆಮಿಸ್ಟರ್ಗೆ ಆನ್ ಲೈನ್ ಮೂಲಕ (Admission Portal) ಪ್ರವೇಶಗಳು ಪ್ರಾರಂಭದ ದಿನಾಂಕ (ಆಡಳಿತ ಮಂಡಳಿಯ ಪ್ರವೇಶಗಳು)	25-10-2021	ಸೋಮವಾರ
2	ದಂಡರಹಿತವಾಗಿ ಪ್ರವೇಶ ಪಡೆಯಲು ಕೊನೆಯ ದಿನಾಂಕ	20-02-2022	ರವಿವಾರ
3	ರೂ: 2,000/-ದಂಡದೊಂದಿಗೆ ಪ್ರವೇಶ ಪಡೆಯುವ ಅವಧಿ	21-02-2022 ರಿಂದ 28-02-2022	ಸೋಮವಾರ ದಿಂದ ಸೋಮವಾರ
4	ಬಿ.ಇಡಿ ಕೋರ್ಸಿನ 1 ನೇ ಸೆಮಿಸ್ಟರ್ ಶೈಕ್ಷಣಿಕ ವರ್ಷದ ತರಗತಿಗಳು ಹಾಗೂ ಪ್ರಾಯೋಗಿಕ ತರಗತಿಗಳು ಆರಂಭ ದಿನಾಂಕ	02-03-2022	ಬುಧವಾರ
5	2021-22 ನೇ ಸಾಲಿಗೆ ಬಿ.ಇಡಿ ಪ್ರಥಮ ಸೆಮಿಸ್ಟರ್ಗೆ ಪ್ರವೇಶ ಪಡೆದ ಎಲ್ಲ ವಿದ್ಯಾರ್ಥಿಗಳ ಶೈಕ್ಷಣಿಕ ದಾಖಲೆಗಳನ್ನು ಆನ್‌ಲೈನ್ (Admission Portal) ತುಂಬಿರುವ ಹೆಸರಿನಂತೆ ವಿದ್ಯಾರ್ಥಿಗಳ ದಾಖಲಾತಿಗಳನ್ನು ಬಾಕ್ಸ್‌ಪೈಲ್‌ನಲ್ಲಿ ಜೋಡಿಸಿಕೊಂಡು ದಿನಾಂಕ:10-03-2022 ರಿಂದ ದಿನಾಂಕ:26-03-2022 ರ ದಿನಗಳಂದು ರಾಣಿ ಚನ್ನಮ್ಮ ವಿಶ್ವವಿದ್ಯಾಲಯದ ಕುಲಸಚಿವರ ಕಾರ್ಯಾಲಯ ವಿದ್ಯಾಮಂಡಳ ವಿಭಾಗಕ್ಕೆ ವಿದ್ಯಾರ್ಥಿಗಳ ಯಾದಿಗಳನ್ನು ಪರಿಶೀಲನೆ (Reconciliation Process) ಗಾಗಿ ಖುದ್ದಾಗಿ ಬಂದು ಸಲ್ಲಿಸುವುದು.		
6	1 ನೇ ಸೆಮಿಸ್ಟರ್ ತರಗತಿಗಳಿಗೆ/ಪ್ರಾಯೋಗಿಕ ತರಗತಿಗಳ ಕೊನೆಯ ದಿನಾಂಕ	20-06-2022	ಸೋಮವಾರ
7	1 ನೇ ಸೆಮಿಸ್ಟರ್ ಪರೀಕ್ಷೆಯ ಅವಧಿ, ಮಧ್ಯಮಾವಧಿ ರಜೆ (ಪ್ರಶಿಕ್ಷಣಾರ್ಥಿಗಳಿಗೆ/ಪ್ರಶಿಕ್ಷಕರಿಗೆ) (ಪರೀಕ್ಷೆಗಳು/ಪರೀಕ್ಷೆಗಳ ಮೌಲ್ಯಮಾಪನ/ಫಲಿತಾಂಶ ಇತ್ಯಾದಿ)	21-06-2022 ರಿಂದ 20-07-2022	ಮಂಗಳವಾರ ದಿಂದ ಬುಧವಾರ
8	2 ನೇ ಸೆಮಿಸ್ಟರ್ ತರಗತಿಗಳು ಹಾಗೂ ಪ್ರಾಯೋಗಿಕ ತರಗತಿಗಳ ಪ್ರಾರಂಭ	21-07-2022	ಗುರುವಾರ
9	2 ನೇ ಸೆಮಿಸ್ಟರ್ ತರಗತಿಗಳ ಕೊನೆಯ ದಿನಾಂಕ	15-11-2022	ಮಂಗಳವಾರ
10	2 ನೇ ಸೆಮಿಸ್ಟರ್ ಪರೀಕ್ಷೆಯ ಅವಧಿ ಮಧ್ಯಮಾವಧಿ ರಜೆ (ಪ್ರಶಿಕ್ಷಣಾರ್ಥಿಗಳಿಗೆ/ಪ್ರಶಿಕ್ಷಕರಿಗೆ) (ಪರೀಕ್ಷೆಗಳು/ಪರೀಕ್ಷೆಗಳ ಮೌಲ್ಯಮಾಪನ/ಫಲಿತಾಂಶ ಇತ್ಯಾದಿ)	16-11-2022 ರಿಂದ 15-12-2022	ಬುಧವಾರ ದಿಂದ ಗುರುವಾರ
11	2022-23 ನೇ ಸಾಲಿನ ಬಿ.ಇಡಿ ತರಗತಿಗಳು/ಪ್ರಾಯೋಗಿಕ ತರಗತಿಗಳ ಶೈಕ್ಷಣಿಕ ವರ್ಷ ಪ್ರಾರಂಭ	16-12-2022	ಶುಕ್ರವಾರ

ಸೂಚನೆ :

- ಮೇಲೆ ನಮೂದಿಸಿದ ದಿನಾಂಕಗಳಲ್ಲಿ ತುರ್ತಾಗಿ ರಜೆ ಎಂದು ಘೋಷಿಸಿದಲ್ಲಿ ತದನಂತರದ ದಿನವನ್ನು ಪರಿಗಣಿಸುವುದು.
- ಪ್ರವೇಶ ಪ್ರಕ್ರಿಯೆಗಳಲ್ಲಿ ವಿಳಂಬ ಮತ್ತು ಇತರ ಕಾರಣಗಳಿಗಾಗಿ ಪ್ರಶಿಕ್ಷಣಾರ್ಥಿಗಳಿಗೆ ಹಾಜರಾತಿ ಕೊರತೆಯಾದಲ್ಲಿ ರಜೆ ದಿನಗಳಲ್ಲಿ ತರಗತಿಗಳನ್ನು ನಿರ್ವಹಿಸಿ, ಹಾಜರಾತಿ ಕೊರತೆಗಳನ್ನು ತುಂಬಿಕೊಳ್ಳಬೇಕು.
- ಸೆಮಿಸ್ಟರ್‌ವಾರು ಪರೀಕ್ಷೆಗಳ ವೇಳಾಪಟ್ಟಿಗಳನ್ನು ಕುಲಸಚಿವರು(ಮೌಲ್ಯಮಾಪನ), ರಾಣಿ ಚನ್ನಮ್ಮ ವಿಶ್ವವಿದ್ಯಾಲಯ, ಬೆಳಗಾವಿ ಇವರು ಸಮಯಾನುಸಾರ ಪ್ರಕಟಿಸುವರು.

ಕುಲಸಚಿವರು

ಇವರಿಗೆ,

ರಾಣಿ ಚನ್ನಮ್ಮ ವಿಶ್ವವಿದ್ಯಾಲಯದ ವ್ಯಾಪ್ತಿಯಲ್ಲಿ ಬರುವ ಬೆಳಗಾವಿ, ವಿಜಯಪುರ, ಬಾಗಲಕೋಟೆ ಜಿಲ್ಲೆಗಳ ಎಲ್ಲ ಸಂಯೋಜಿತ ಶಿಕ್ಷಣ ಮಹಾವಿದ್ಯಾಲಯಗಳ ಪ್ರಾಂಶುಪಾಲರುಗಳಿಗೆ.

ರಾಣಿ ಚನ್ನಮ್ಮ



ವಿಶ್ವವಿದ್ಯಾಲಯ

ವಿದ್ಯಾರಣ್ಯನಗರ, ರಾಷ್ಟ್ರೀಯ ಹೆದ್ದಾರಿ - 04, ಭೂತರಾಮನಹಳ್ಳಿ, ಬೆಳಗಾವಿ - 591156

E-mail: rcuregistrar@gmail.com

ಕುಲಸಚಿವರ ಕಾರ್ಯಾಲಯ

Website: www.rcub.ac.in

Ref No.: ರಾಚವಿ/ಬೆಳಗಾವಿ/ಕುಸಕಾ/ಬಿ.ಇಡಿ/2021-22/ 4235

ದಿನಾಂಕ: 11 JAN 2022

ಸುತ್ತೋಲೆ

ವಿಷಯ: 2021-22 ನೇ ಶೈಕ್ಷಣಿಕ ಸಾಲಿನ ಸ್ನಾತಕ ಎರಡು ವರ್ಷದ ಬಿ.ಇಡಿ (B.Ed) ಕೋರ್ಸಿಗಾಗಿ ಆಡಳಿತ ಮಂಡಳಿ ಮೀಸಲಾತಿ ಪ್ರವೇಶ ಪ್ರಕ್ರಿಯೆ ಪ್ರಾರಂಭಿಸುವ ಕುರಿತು.

ಉಲ್ಲೇಖ:1) ಆಯುಕ್ತರು, ಸಾರ್ವಜನಿಕ ಶಿಕ್ಷಣ ಇಲಾಖೆ, ಬೆಂಗಳೂರು ಇವರು ಪ್ರವೇಶಾತಿ ಅಧಿಸೂಚನೆ

ಸಂಖ್ಯೆ: ಸಿಎಸಿ-5/ಬಿ.ಇಡಿ/ದಾಖಲಾತಿ/2021-22, ದಿನಾಂಕ:23-09-2021

2) ಮಾನ್ಯ ಕುಲಪತಿಗಳ ಅನುಮೋದನೆ ದಿನಾಂಕ:07-10-2021

ಮೇಲ್ಕಾಣಿಸಿದ ವಿಷಯ ಹಾಗೂ ಉಲ್ಲೇಖದನ್ವಯ ರಾಣಿ ಚನ್ನಮ್ಮ ವಿಶ್ವವಿದ್ಯಾಲಯದ ಅಧೀನದಲ್ಲಿ ಬರುವ ಬೆಳಗಾವಿ, ವಿಜಯಪುರ ಮತ್ತು ಬಾಗಲಕೋಟೆ ಜಿಲ್ಲೆಗಳ ವ್ಯಾಪ್ತಿಯಲ್ಲಿ ಬರುವ ಎಲ್ಲ ಸಂಯೋಜಿತ ಸ್ನಾತಕ ಬಿ.ಇಡಿ (B.Ed) ಶಿಕ್ಷಣ ಮಹಾವಿದ್ಯಾಲಯಗಳ ಪ್ರಾಂಶುಪಾಲರುಗಳಿಗೆ ಈ ಮೂಲಕ ತಿಳಿಸುವುದೇನೆಂದರೆ, 2021-22 ನೇ ಸಾಲಿನ ಸ್ನಾತಕ ಬಿ.ಇಡಿ (B.Ed) ಕೋರ್ಸಿನ ಶಿಕ್ಷಣ ಸಂಸ್ಥೆಗಳ ಆಡಳಿತ ಮಂಡಳಿ (Management) ಕೋಟಾದಲ್ಲಿ ವಿಶ್ವವಿದ್ಯಾಲಯದ ಹಾಗೂ ಸರ್ಕಾರದ ನಿಯಮಾವಳಿಗಳನ್ವಯ ಸೀಟು ಹಂಚಿಕೆ ಪ್ರವೇಶಾತಿ ಪ್ರಕ್ರಿಯೆಯನ್ನು ದಿನಾಂಕ:25-10-2021 (ಸೋಮವಾರ) ದಿಂದ ಈ ಕೆಳಗಿನ ನಿಬಂಧನೆ ಅನುಸಾರವಾಗಿ ಪ್ರವೇಶಾತಿ ಪಡೆದುಕೊಳ್ಳತಕ್ಕದ್ದು.

ಪ್ರವೇಶಾತಿಯಲ್ಲಿ ಅನುಸರಿಸಬೇಕಾದ ಅಂಶಗಳು

- 1) ದಿನಾಂಕ:25-10-2021 (ಸೋಮವಾರ) ರಿಂದ ಪ್ರವೇಶ ಬಯಸುವ ವಿದ್ಯಾರ್ಥಿಗಳು ರಾಣಿ ಚನ್ನಮ್ಮ ವಿಶ್ವವಿದ್ಯಾಲಯದ ಆನ್-ಲೈನ್ (Admission Portal) ಮೂಲಕ ಬಿ.ಇಡಿ ಪ್ರಥಮ ಸೆಮಿಸ್ಟರ್‌ಗೆ ಪ್ರವೇಶವನ್ನು ಪಡೆದುಕೊಳ್ಳಬಹುದಾಗಿದೆ.
- 2) ರಾಣಿ ಚನ್ನಮ್ಮ ವಿಶ್ವವಿದ್ಯಾಲಯ ಹಾಗೂ ಮಹಿಳಾ ವಿಶ್ವವಿದ್ಯಾಲಯವನ್ನು ಹೊರತು ಪಡಿಸಿ, UGC ಯಿಂದ ಮಾನ್ಯತೆ ಹೊಂದಿದ ಕರ್ನಾಟಕದ ಇತರ ವಿಶ್ವವಿದ್ಯಾಲಯಗಳು ಹಾಗೂ ಕರ್ನಾಟಕೀತರ ವಿಶ್ವವಿದ್ಯಾಲಯಗಳ ಅಭ್ಯರ್ಥಿಗಳಿಂದ ಅರ್ಹತಾ ಪ್ರಮಾಣ ಪತ್ರಗಳನ್ನು (Eligibility Certificate) ಕಡ್ಡಾಯವಾಗಿ ಪ್ರವೇಶ ಪ್ರಕ್ರಿಯೆ ಮುಂಚಿತವಾಗಿ ಪಡೆದುಕೊಂಡು, ಪ್ರವೇಶಗಳನ್ನು ಪಡೆದುಕೊಳ್ಳಬೇಕು. 2021-22 ನೇ ಸಾಲಿನಿಂದ ಅರ್ಹತಾ ಪ್ರಮಾಣ ಪತ್ರದ ಶುಲ್ಕ ರೂ:2,500/- ಗಳನ್ನು ಪ್ರತಿ
- 3) ದಿನಾಂಕ:25-10-2021 (ಸೋಮವಾರ) ರಿಂದ ವಿಶ್ವವಿದ್ಯಾಲಯದ ವಿದ್ಯಾಮಂಡಳ ವಿಭಾಗದಲ್ಲಿ ಬಿ.ಇಡಿ ಪ್ರಥಮ ಸೆಮಿಸ್ಟರ್‌ಗೆ ಪ್ರವೇಶ ಬಯಸುವ ಅಭ್ಯರ್ಥಿಗಳಿಗೆ ಅರ್ಹತಾ ಪ್ರಮಾಣ ಪತ್ರವನ್ನು ನೀಡಲಾಗುವುದು.
- 4) UGC ಯಿಂದ ಮಾನ್ಯತೆ ಹೊಂದಿದ ವಿಶ್ವವಿದ್ಯಾಲಯದ ಪದವಿ/ಸ್ನಾತಕೋತ್ತರ ಪದವಿಯಲ್ಲಿ ಪರಿಶಿಷ್ಟ ಜಾತಿ, ಪರಿಶಿಷ್ಟ ಪಂಗಡ, ಪ್ರವರ್ಗ-1 ಮತ್ತು ಅಂಗವಿಕಲ ಅಭ್ಯರ್ಥಿಗಳು ಆಂತರಿಕ ಅಂಕಗಳು ಸೇರಿ ಸರಾಸರಿ ಶೇಕಡಾ 45% ಅಂಕಗಳು ಮತ್ತು ಇತರ ಅಭ್ಯರ್ಥಿಗಳು ಆಂತರಿಕ ಅಂಕ ಸೇರಿ ಕನಿಷ್ಠ ಶೇಕಡಾ 50% ಅಂಕ ಹೊಂದಿದ ಅಭ್ಯರ್ಥಿಗಳನ್ನು ಮಾತ್ರ ಪ್ರವೇಶಾತಿಗೆ ಪರಿಗಣಿಸತಕ್ಕದ್ದು.
- 5) ಅರ್ಹತಾ ಪ್ರಮಾಣ ಪತ್ರ ಪಡೆಯದೇ ಪ್ರವೇಶ ಪಡೆದುಕೊಂಡಿರುವುದು ಕಂಡು ಬಂದಲ್ಲಿ ರಾ.ಚ.ವಿ. ಸ್ನಾತಕ ಕೋರ್ಸಿನ ನಿಯಮಾವಳಿ ಪ್ರಕಾರ, ಪ್ರತಿ ವಿದ್ಯಾರ್ಥಿಗೆ ರೂ. 3,000/- ರಂತೆ ದಂಡವನ್ನು ಮತ್ತು ಸಂಬಂಧಿಸಿದ ಕಾಲೇಜಿನ ಪ್ರಾಚಾರ್ಯರಿಗೆ ಪ್ರತಿ ವಿದ್ಯಾರ್ಥಿಯಂತೆ ರೂ. 3,000/- ದಂಡದ ಹಣವನ್ನು ಮತ್ತು ವಿಶ್ವವಿದ್ಯಾಲಯದ ಅರ್ಹತಾ ಪ್ರಮಾಣ ಪತ್ರದ ಶುಲ್ಕ ರೂ:2,500/-ಗಳನ್ನು ಆಕರಣೆ ಮಾಡಲಾಗುವುದು. ಇದಕ್ಕೆ ತಪ್ಪಿದ್ದಲ್ಲಿ ಪ್ರವೇಶವನ್ನು ರದ್ದುಪಡಿಸಲಾಗುವುದು.

- 6) ಪ್ರವೇಶಾತಿಯನ್ನು ಮೆರಿಟ್ ಕರ್ಮ-ರೋಸ್ಟರ ಅನುಗುಣವಾಗಿ ನಡೆಸಬೇಕು.
- 7) 2021-22 ನೇ ಸಾಲಿನ ಪ್ರವೇಶಾತಿ ಪ್ರಕ್ರಿಯೆ ಮತ್ತು ಶೈಕ್ಷಣಿಕ ಪಠ್ಯ ಹಾಗೂ ಪಠ್ಯೇತರ ಚಟುವಟಿಕೆಗಳನ್ನು ವಿಶ್ವವಿದ್ಯಾಲಯ ನಿಗದಿಪಡಿಸಿದ ಶೈಕ್ಷಣಿಕ ವೇಳಾಪಟ್ಟಿಯಂತೆಯೇ ನಡೆಸತಕ್ಕದ್ದು.
- 8) NCTE/ನ್ಯಾಯಾಲಯದ ಆದೇಶಗಳು/ಉನ್ನತ ಶಿಕ್ಷಣ ಇಲಾಖೆ/ಮತ್ತು ವಿಶ್ವವಿದ್ಯಾಲಯದ ಆದೇಶಗಳನ್ನು ಪಾಲಿಸತಕ್ಕದ್ದು.
- 9) ಸಾರ್ವಜನಿಕ ಶಿಕ್ಷಣ ಇಲಾಖೆ ಪ್ರಕಟಣೆ ಸಂಖ್ಯೆ:ಸಿಎಸ್ಸಿ-45ಬಿ,ಇಡಿ/ದಾಖಲಾತಿ/2021-22 ದಿನಾಂಕ:23-09-2021 ರನ್ವಯ ಪ್ರವೇಶಾತಿ ನಿಯಮವನ್ನು ಆಡಳಿತ ಮಂಡಳಿ ಮೀಸಲಾತಿಗೆ (Management Quota) ಪಾಲಿಸುವುದು.
- 10) ಸರ್ಕಾರದಿಂದ ಅನುಮತಿ ಪಡೆದುಕೊಂಡು ಬರುವ ಶಾಲಾ ಶಿಕ್ಷಕರ ಯಾದಿ ಸಿದ್ಧಮಾಡಿಕೊಂಡು ಪ್ರವೇಶ ಪಡೆಯುವ ಪೂರ್ವದಲ್ಲಿ ವಿಶ್ವವಿದ್ಯಾಲಯದಿಂದ ಅನುಮತಿ ಪಡೆದುಕೊಳ್ಳಬೇಕು.
- 11) ನಿಗದಿಪಡಿಸಿದ ಪ್ರವೇಶ ಮಿತಿಯೊಳಗೆ ಪ್ರವೇಶ ಪಡೆಯತಕ್ಕದ್ದು, ಪ್ರವೇಶ ಮಿತಿಯನ್ನು ಉಲ್ಲಂಘನೆ ಮಾಡಬಾರದು.
- 12) ಖಾಲಿ ಉಳಿದ ಸರ್ಕಾರದ ಸೀಟುಗಳನ್ನು ಸರ್ಕಾರದ ಪತ್ರ ಮತ್ತು ವಿಶ್ವವಿದ್ಯಾಲಯದ ಅನುಮತಿ ಇಲ್ಲದೇ ಭರ್ತಿ ಮಾಡಬಾರದು.
- 13) ವಿಶ್ವವಿದ್ಯಾಲಯದ ಪ್ರವೇಶ ಶುಲ್ಕದ ಅಧಿಸೂಚನೆಯಂತೆ ನೊಂದಣಿ ಶುಲ್ಕ ಮತ್ತು ಇತರೆ ಶುಲ್ಕವನ್ನು ನಿಗದಿತ ಅವಧಿಯಲ್ಲಿ ಭರಿಸಿ, ಆನ್-ಲೈನ್ (Admission Portal) ಮೂಲಕ ಪ್ರವೇಶವನ್ನು ಪಡೆದುಕೊಳ್ಳಬಹುದಾಗಿದೆ.
- 14) ವಿಶ್ವವಿದ್ಯಾಲಯವು ನಿಗದಿ ಪಡಿಸಿದ ದಿನಾಂಕದಂದು ಸರ್ಕಾರಿ/ಆಡಳಿತ ಮಂಡಳಿಯಲ್ಲಿ ಪ್ರವೇಶ ಪಡೆದುಕೊಂಡ ವಿದ್ಯಾರ್ಥಿಗಳ ಆನ್-ಲೈನ್ ಪ್ರತಿಗಳನ್ನು ವಿಶ್ವವಿದ್ಯಾಲಯದ ವಿದ್ಯಾಮಂಡಲ ವಿಭಾಗಕ್ಕೆ ಸಲ್ಲಿಸುವುದು.
- 15) ವಿದ್ಯಾರ್ಥಿಗಳು ಲಿಖಿತವಾಗಿ ಆಯ್ಕೆ ಮಾಡಿಕೊಂಡ ಬೋಧನಾ ವಿಷಯಗಳ ತರಗತಿಗಳಿಗೆ ಮಾತ್ರ ಹಾಜರಪಡಿಸಿಕೊಳ್ಳುವುದು.
- 16) ರಾಜವಿ ವೈಬ್‌ಸೈಟಿನಲ್ಲಿ ಅಳವಡಿಸಿದ ಸ್ನಾತಕ B.Ed ಕೋರ್ಸುಗಳ ಪಠ್ಯಕ್ರಮಗಳನ್ನೇ ಕಡ್ಡಾಯವಾಗಿ ತರಗತಿಗಳಲ್ಲಿ ಬೋಧಿಸುವುದು.
- 17) ಪ್ರತಿ ವಿದ್ಯಾರ್ಥಿಯ ಹಾಜರಾತಿಯು ಶೇಕಡಾ 85% ರಷ್ಟು ಪೂರೈಸುವುದು ಕಡ್ಡಾಯವಾಗಿರುತ್ತದೆ ಹಾಗೂ ಇದರ ವರದಿಯನ್ನು ವಿಶ್ವವಿದ್ಯಾಲಯಕ್ಕೆ ಒಪ್ಪಿಸುವುದು. ಹಾಗೂ ಹಾಜರಾತಿ ಕೊರತೆ ಉಂಟಾದಲ್ಲಿ ಪರೀಕ್ಷೆಗಳಿಗೆ ಕುಳಿತುಕೊಳ್ಳಲು ನಿಯಮಾವಳಿ ಪ್ರಕಾರ ಅವಕಾಶ ನೀಡುವುದಿಲ್ಲ.
- 18) ಆನ್‌ಲೈನ್‌ನಲ್ಲಿ ವಿದ್ಯಾರ್ಥಿಗಳ ಹೆಸರುಗಳನ್ನು ಭರ್ತಿ ಮಾಡುವಾಗ ಯಾವುದೇ ತಪ್ಪುಗಳನ್ನು ಮಾಡದೇ ಸರಿಯಾಗಿ ಭರ್ತಿ ಮಾಡತಕ್ಕದ್ದು ಹಾಗೂ ಒಂದು ವೇಳೆ ಹೆಸರುಗಳನ್ನು ತಪ್ಪು ಭರ್ತಿ ಮಾಡಿದ್ದಲ್ಲಿ ಮುಂದಿನ ಎಲ್ಲ ಆಗುಹೋಗುಗಳಿಗೆ ವಿದ್ಯಾರ್ಥಿಗಳೇ ನೇರ ಜವಾಬ್ದಾರನ್ನಾಗಿ ಮಾಡಲಾಗುವುದು.
- 19) ವಿಶ್ವವಿದ್ಯಾಲಯದ ಸುತ್ತೋಲೆಗಳಿಗೆ ಆದ್ಯತೆ ನೀಡಿ ತ್ವರಿತವಾಗಿ ಸ್ಪಂದಿಸುವುದು.
- 20) ಪರೀಕ್ಷೆಗೆ ಸಂಬಂಧಪಟ್ಟ ಸುತ್ತೋಲೆಗಳಿಗೆ ಆದ್ಯತೆ ನೀಡಿ ತ್ವರಿತವಾಗಿ ಸ್ಪಂದಿಸುವುದು.
- 21) 2021-22 ನೇ ಸಾಲಿನ ಪ್ರವೇಶ ನಿಯಮಾವಳಿ ಅನುಗುಣವಾಗಿ ಪ್ರವೇಶ ಪಡೆಯುವುದು.
- 22) ವಿಶ್ವವಿದ್ಯಾಲಯವು ಕಾಲಕಾಲಕ್ಕೆ ಹೊರಡಿಸುವ ಸುತ್ತೋಲೆ ಮತ್ತು ಇತರೆ ಮಾಹಿತಿಗಳನ್ನು www.rcub.ac.in ವೈಬ್-ಸೈಟನ್ನು ನೋಡತಕ್ಕದ್ದು ಹಾಗೂ ಹೆಚ್ಚಿನ ಮಾಹಿತಿಗಾಗಿ ವಿಶ್ವವಿದ್ಯಾಲಯದ ಕಚೇರಿ ದೂರವಾಣಿ ಸಂಖ್ಯೆ:0831-2565234 ಯನ್ನು ಸಂಪರ್ಕಿಸುವುದು.

ಕುಲಸಚಿವರು

ಇವರಿಗೆ,

ರಾಣಿ ಚನ್ನಮ್ಮ ವಿಶ್ವವಿದ್ಯಾಲಯದ ವ್ಯಾಪ್ತಿಯಲ್ಲಿ ಬರುವ ಬೆಳಗಾವಿ, ವಿಜಯಪುರ, ಬಾಗಲಕೋಟೆ ಜಿಲ್ಲೆಗಳಲ್ಲಿರುವ ಸಂಯೋಜಿತ ಬಿ.ಇಡಿ (B.Ed) ಶಿಕ್ಷಣ ಮಹಾವಿದ್ಯಾಲಯಗಳ ಪ್ರಾಂಶುಪಾಲರುಗಳಿಗೆ.

ರಾಣಿ ಚನ್ನಮ್ಮ ವಿಶ್ವವಿದ್ಯಾಲಯ

ವಿದ್ಯಾನಂದಗುಡು, ರಾಷ್ಟ್ರೀಯ ಹೆದ್ದಾರಿ - 04, ಭೂತರಾಮನಹಳ್ಳಿ, ಬೆಳಗಾವಿ - 591156

E-mail: rcuregistrar@gmail.com

ಕುಲಸಚಿವರ ಕಾರ್ಯಾಲಯ

Website: www.rcub.ac.in

Ref No.: ರಾಚವಿ/ಬೆಳಗಾವಿ/ಕುಸಕಾ/ಬಿ.ಇಡಿ/2021-22 / 4235

ದಿನಾಂಕ: 11 JAN 2022

ಅಧಿಸೂಚನೆ

ವಿಷಯ: 2021-22 ಸಾಲಿನಿಂದ B.Ed ಕೋರ್ಸ್‌ಗೆ ನೊಂದಣಿ/ಇತರೆ ಶುಲ್ಕವನ್ನು ಆಕರಣೆ ಮಾಡುವ ಕುರಿತು.

ಉಲ್ಲೇಖ: ಮಾನ್ಯ ಕುಲಪತಿಗಳ ಅನುಮೋದನೆ ದಿನಾಂಕ: 04-10-2021

ಪ್ರವೇಶ ನೀಡುವಾಗ ಈ ಕೆಳಗೆ ನಮೂದಿಸಿದ ಶುಲ್ಕವನ್ನು ಆಕರಿಸುವುದು

UG COURSES	GM/OBC		SC/ST		Cat-I	
	Registration Fee	Other Fee	Registration Fee	Other Fee	Registration Fee	Other Fee
Under Graduate Professional Courses (B.Ed)	Budget Head No:201	Budget Head Nos 406, 218, 205, 811, 216 206, 813, 214, 217, 409	Budget Head No:201	Budget Head Nos 406, 218, 205, 811, 216 206, 813, 214, 217, 409	Budget Head No:201	Budget Head Nos 406, 218, 205, 811, 216 206, 813, 214, 217, 409
	Rs:2,000.00	Rs:1200.00	Rs:1000.00	Rs:600.00	Rs:1000.00	Rs:1200.00
	Total Rs:3,200/-		Total Rs:1,600/-		Total Rs:2,200/-	

ಇತರೆ ಶುಲ್ಕಗಳ ವಿವರಣೆ:

ಅ. ಸಂ	Other Fees /ಇತರೆ ಶುಲ್ಕ ವಿವರಣೆ	ಲೆಕ್ಕ ಶೀರ್ಷಿಕೆ ಸಂಖ್ಯೆ/ Budget Head No.	GM/OBC Cat-I	SC/ST
1	College Development Council Fund ಕಾಲೇಜು ಅಭಿವೃದ್ಧಿ ಸಮಿತಿ ನಿಧಿ	406	60.00	30.00
2	Career Guidance Service Fund ಉದ್ಯೋಗ ಮಾರ್ಗದರ್ಶಿ ಸೇವಾ ನಿಧಿ	218	60.00	30.00
3	Sports Fees ಕ್ರೀಡಾ ಶುಲ್ಕ	205	120.00	60.00
4	Sports Development Fund ಕ್ರೀಡಾ ಅಭಿವೃದ್ಧಿ ನಿಧಿ	811	120.00	60.00
5	Rani Channamma University, Development Fund ರಾಣಿ ಚನ್ನಮ್ಮ ವಿಶ್ವವಿದ್ಯಾಲಯದ ಅಭಿವೃದ್ಧಿ ನಿಧಿ	216	140.00	70.00
6	Poor students aid fund ಬಡ ವಿದ್ಯಾರ್ಥಿಗಳ ನೆರವು ನಿಧಿ	206	60.00	30.00
7	Youth Festival fund ಯುವಜನತ್ಸೋವ ನಿಧಿ	813	120.00	60.00
8	Rani Channamma University Students's Benefit Scheme (RCUSBS) ರಾಣಿ ಚನ್ನಮ್ಮ ವಿಶ್ವವಿದ್ಯಾಲಯದ ವಿದ್ಯಾರ್ಥಿ ಕಲ್ಯಾಣ ಯೋಜನೆ	214	60.00	30.00
9	Students Welfare Fund ವಿದ್ಯಾರ್ಥಿ ಕಲ್ಯಾಣ ನಿಧಿ	217	60.00	---
10	Miscellaneous Fees	409	100.00 300.00	70.00 160.00
	Total Other Fees		Rs:1200/-	Rs:600/-

ಟಿಪ್ಪಣಿ:

- College Should retain Rs. 5/- per Candidate for Students Welfare activities ಪ್ರತಿ ಕಾಲೇಜು ತಾನು ಪ್ರತಿ ವಿದ್ಯಾರ್ಥಿಯಿಂದ ಸಂಗ್ರಹಿಸಿದ ಹಣದಲ್ಲಿ ರೂ.5/- ಗಳನ್ನು ವಿದ್ಯಾರ್ಥಿ ಕಲ್ಯಾಣ ಕಾರ್ಯಕ್ರಮಕ್ಕಾಗಿ ಮುರುಗಡೆ ಮಾಡಿ ಉಪಯೋಗಿಸುವುದು.
- Exemption for SC & ST Students ಕೇವಲ ಎಸ್.ಸಿ/ಎಸ್.ಟಿ ವಿದ್ಯಾರ್ಥಿಗಳಿಗೆ ಮಾತ್ರ ಇದಕ್ಕೆ ರಿಯಾಯಿತಿ ಉಂಟು.
- 2021-22 ನೇ ಸಾಲಿನ 3ನೇ ಸೆಮಿಸ್ಟರ್ ವಿದ್ಯಾರ್ಥಿಗಳು ಇತರೆ ಶುಲ್ಕವನ್ನು ಆನ್-ಲೈನ್ ಮೂಲಕ ವಿವಿಗೆ ಭರಣಾ ಮಾಡಲು ಸೂಚಿಸಲಾಗಿದೆ.

ಕುಲಸಚಿವರು

ಇವರಿಗೆ,

ಪ್ರಾಶುಂಪಾಲರು, ರಾಣಿ ಚನ್ನಮ್ಮ ವಿಶ್ವವಿದ್ಯಾಲಯದ ಎಲ್ಲ ಸಂಯೋಜಿತ ಶಿಕ್ಷಣ ಮಹಾವಿದ್ಯಾಲಯಗಳು, ಬೆಳಗಾವಿ, ವಿಜಯಪುರ, ಬಾಗಲಕೋಟೆ.

ರಾಣಿ ಚನ್ನಮ್ಮ ವಿಶ್ವವಿದ್ಯಾಲಯ



ವಿದ್ಯಾಸಂಠಾನ, ರಾಷ್ಟ್ರೀಯ ಹೆದ್ದಾರಿ - 04, ಭೂತರಾಮನಹಳ್ಳಿ, ಬೆಳಗಾವಿ - 591156

E-mail: rcuregistrar@gmail.com

ಕುಲಸಚಿವರ ಕಾರ್ಯಾಲಯ

Website: www.rcub.ac.in

Ref No.: ರಾಚಿವಿ/ಬೆಳಗಾವಿ/ಕುಸಕಾ/ಬಿ.ಇಡಿ/2021-22 / 4235

ದಿನಾಂಕ: 11 JAN 2022

ಅಧಿಸೂಚನೆ

ವಿಷಯ: 2021-22 ನೇ ಸಾಲಿನ ಸ್ನಾತಕ ಎರಡು ವರ್ಷದ (UG) ಬಿ.ಇಡಿ ಕೋರ್ಸ್‌ಗೆ ಬೇರೆ ಬೇರೆ ರಾಜ್ಯದ/ದೇಶದ UGC ಯಿಂದ ಮಾನ್ಯತೆ ಹೊಂದಿದ ವಿಶ್ವವಿದ್ಯಾಲಯಗಳಿಂದ ಪದವಿ ಮತ್ತು ಸ್ನಾತಕೋತ್ತರ ಪದವಿಯಲ್ಲಿ ಉತ್ತೀರ್ಣರಾದ ವಿದ್ಯಾರ್ಥಿಗಳಿಂದ ಅರ್ಹತಾ ಪ್ರಮಾಣ ಪತ್ರ ಪಡೆಯುವ ಕುರಿತು.

ಉಲ್ಲೇಖ: ಮಾನ್ಯ ಕುಲಪತಿಗಳ ಅನುಮೋದನೆ ದಿನಾಂಕ:31-12-2021.

ಮೇಲ್ಕಾಣಿಸಿದ ವಿಷಯ ಹಾಗೂ ಉಲ್ಲೇಖದನ್ವಯ ರಾಣಿ ಚನ್ನಮ್ಮ ವಿಶ್ವವಿದ್ಯಾಲಯದ ವ್ಯಾಪ್ತಿಯಲ್ಲಿ ಬರುವ ಬೆಳಗಾವಿ, ವಿಜಯಪುರ ಹಾಗೂ ಬಾಗಲಕೋಟೆ ಜಿಲ್ಲೆಗಳಲ್ಲಿರುವ ಎಲ್ಲ ಸಂಯೋಜಿತ ಶಿಕ್ಷಣ ಮಹಾವಿದ್ಯಾಲಯಗಳ ಪ್ರಾಂಶುಪಾಲರುಗಳಿಗೆ ಈ ಮೂಲಕ ತಿಳಿಸುವುದನೇಂದರೆ, ರಾಣಿ ಚನ್ನಮ್ಮ ವಿಶ್ವವಿದ್ಯಾಲಯದ ಸ್ನಾತಕ (UG) ಬಿ.ಇಡಿ ಕೋರ್ಸ್‌ಗೆ ಪ್ರವೇಶ ಬಯಸಿ ಬರುವ ಕರ್ನಾಟಕ ರಾಜ್ಯದ/ಬೇರೆ ಬೇರೆ ರಾಜ್ಯದ/ದೇಶದ UGC ಯಿಂದ ಮಾನ್ಯತೆ ಹೊಂದಿದ ವಿಶ್ವವಿದ್ಯಾಲಯಗಳು ಆಯೋಜಿಸಿದ ಪದವಿ ಮತ್ತು ಸ್ನಾತಕೋತ್ತರ ಪದವಿಗಳಲ್ಲಿ ಉತ್ತೀರ್ಣರಾದ ವಿದ್ಯಾರ್ಥಿಗಳು ನಮ್ಮ ರಾಣಿ ಚನ್ನಮ್ಮ ವಿಶ್ವವಿದ್ಯಾಲಯದಿಂದ ಅರ್ಹತಾ ಪ್ರಮಾಣ ಪತ್ರಗಳನ್ನು (Eligibility Certificate) ಪ್ರವೇಶಕ್ಕಿಂತ ಪೂರ್ವದಲ್ಲಿ ಪಡೆಯುವುದು ಕಡ್ಡಾಯವಾಗಿರುತ್ತದೆ.

ವಿಶ್ವವಿದ್ಯಾಲಯವು ಹೊರಡಿಸಿದ ಪ್ರವೇಶದ ಎಲ್ಲ ನಿಯಮಗಳ ಪ್ರಕಾರ ಅರ್ಹ ವಿದ್ಯಾರ್ಥಿಗಳಿಗೆ ಮಾತ್ರ ಪ್ರವೇಶ ನೀಡತಕ್ಕದ್ದು. ವಿಶ್ವವಿದ್ಯಾಲಯದಿಂದ ಅರ್ಹತಾ ಪ್ರಮಾಣ ಪತ್ರ ಪಡೆದ ನಂತರವೇ ಪ್ರವೇಶ ಪಡೆಯುವುದು. ಅಲ್ಲದೇ ಅವರು ವಿಶ್ವವಿದ್ಯಾಲಯದಿಂದ ಪಡೆದ ಅರ್ಹತಾ ಪ್ರಮಾಣ ಪತ್ರ (Eligibility Certificate) ಪಡೆದ ಮಾಹಿತಿಯನ್ನು ಅನುಬಂಧದಲ್ಲಿ (Annexure-14) ತುಂಬಿ ವಿದ್ಯಾಮಂಡಳ ವಿಭಾಗಕ್ಕೆ ಕಳುಹಿಸತಕ್ಕದ್ದು.

ಮುಂದುವರೆದು, ಪ್ರವೇಶ ಅರ್ಜಿ ಹಾಗೂ ಪರೀಕ್ಷಾ ಅರ್ಜಿಯಲ್ಲಿ ಸಹ ಸೂಚಿಸಿ, ಸದರಿ ವಿದ್ಯಾರ್ಥಿಗಳ ಪ್ರವೇಶ ಯಾದಿಗೆ ಹಾಗೂ ಪರೀಕ್ಷಾ ಅರ್ಜಿಗಳಿಗೂ ಸಹ ಅರ್ಹತಾ ಪ್ರಮಾಣ ಪತ್ರದ ಒಂದು ಪ್ರತಿಯನ್ನು ಕಡ್ಡಾಯವಾಗಿ ಲಗತ್ತಿಸುವುದು.

ಅರ್ಹತಾ ಪ್ರಮಾಣ ಪತ್ರ ಪಡೆಯದೇ ವಿದ್ಯಾರ್ಥಿಗಳಿಗೆ ಪ್ರವೇಶ ನೀಡಿದ್ದು ಕಂಡು ಬಂದಲ್ಲಿ, ರಾಣಿ ಚನ್ನಮ್ಮ ವಿಶ್ವವಿದ್ಯಾಲಯದ ಸುತ್ತೋಲೆ ಪ್ರಕಾರ ಪ್ರತಿ ವಿದ್ಯಾರ್ಥಿಗೆ ರೂ:3,000/- ರಂತೆ ದಂಡವನ್ನು ಮತ್ತು ಸಂಬಂಧಿಸಿದ ಮಹಾವಿದ್ಯಾಲಯದ ಪ್ರಾಚಾರ್ಯರಿಗೆ ರೂ:3,000/-ದಂಡದ ಹಣವನ್ನು ಮತ್ತು ವಿಶ್ವವಿದ್ಯಾಲಯದ ಅರ್ಹತಾ ಪ್ರಮಾಣ ಪತ್ರದ ಶುಲ್ಕ ರೂ:2,500/-ಆಕರಣೆ ಮಾಡಲಾಗುವುದು. ತಪ್ಪಿದಲ್ಲಿ ವಿದ್ಯಾರ್ಥಿಗಳ ಪ್ರವೇಶವನ್ನು ರದ್ದುಪಡಿಸಲಾಗುವುದು.

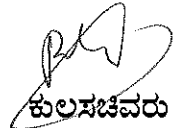
ಕುಲಸಚಿವರು

ಇವರಿಗೆ,

ರಾಣಿ ಚನ್ನಮ್ಮ ವಿಶ್ವವಿದ್ಯಾಲಯದ ಸ್ನಾತಕ (UG) ಬಿ.ಇಡಿ ಕೋರ್ಸ್ ನಡೆಸುತ್ತಿರುವ ಬೆಳಗಾವಿ, ವಿಜಯಪುರ, ಬಾಗಲಕೋಟೆ ಜಿಲ್ಲೆಗಳಲ್ಲಿರುವ ಎಲ್ಲ ಶಿಕ್ಷಣ ಮಹಾವಿದ್ಯಾಲಯಗಳ ಪ್ರಾಂಶುಪಾಲರುಗಳಿಗೆ,

ರಾಣಿ ಚನ್ನಮ್ಮ ವಿಶ್ವವಿದ್ಯಾಲಯ



ವಿದ್ಯಾಸಂಘ, ರಾಷ್ಟ್ರೀಯ ನಿಯೋಗ - 04, ಭೂತರಾಮನಹಳ್ಳಿ, ಬೆಳಗಾವಿ - 59115

E-mail: rcuregistrar@gmail.com

ಕುಲಸಚಿವರ ಕಾರ್ಯಾಲಯ

Website: www.rcub.ac.in

Ref No.: ರಾಚಿವಿ/ಬೆಳಗಾವಿ/ಕುಸಕಾ/ಬಿ.ಇಡಿ/2021-22

4235

ದಿನಾಂಕ:

11 JAN 2022

ಸುತ್ತೋಲೆ

ವಿಷಯ: 2021-22 ನೇ ಶೈಕ್ಷಣಿಕ ಸಾಲಿನ ಎರಡು ವರ್ಷದ ಸ್ನಾತಕ (B.Ed) ಕೋರ್ಸುಗಳಿಗೆ ಪ್ರವೇಶ ಪಡೆದ ವಿದ್ಯಾರ್ಥಿಗಳ ಪ್ರವೇಶ ಯಾದಿಯನ್ನು ಕಳುಹಿಸುವ ಬಗ್ಗೆ.

ಮೇಲ್ಕಾಣಿಸಿದ ವಿಷಯ ಹಾಗೂ ಉಲ್ಲೇಖದನ್ವಯ, ಸ್ನಾತಕ (UG) B.Ed ಕೋರ್ಸುಗಳನ್ನು ನಡೆಸುತ್ತಿರುವ ಎಲ್ಲ ಶಿಕ್ಷಣ ಮಹಾವಿದ್ಯಾಲಯಗಳ ಪ್ರಾಂಶುಪಾಲರುಗಳಿಗೆ ಈ ಮೂಲಕ ತಿಳಿಸುವುದೇನೆಂದರೆ, 2021-22 ನೇ ಸಾಲಿಗಾಗಿ B.Ed ಕೋರ್ಸುಗಳಿಗೆ (Admission Portal) ನಲ್ಲಿ ಪ್ರವೇಶ ಪಡೆದುಕೊಂಡಿರುವ ವಿದ್ಯಾರ್ಥಿಗಳ ಪ್ರವೇಶ ಯಾದಿಯನುಗುಣವಾಗಿ ಪ್ರಥಮ ಸೆಮಿಸ್ಟರ್ ವಿದ್ಯಾರ್ಥಿಗಳ ಅಂಕಪಟ್ಟಿ ಮತ್ತು ಜಾತಿ ಪ್ರಮಾಣ ಪತ್ರ, ಸಂಯೋಜನೆ ಪತ್ರವನ್ನು ಜೋಡಿಸಿಕೊಂಡು, ಆನ್-ಲೈನ್‌ನಲ್ಲಿ ತುಂಬಿರುವ ನೊಂದಣಿ ಮತ್ತು ಇತರೆ ಶುಲ್ಕ ಒಟ್ಟು ಭರಣಾ ಮಾಡಿರುವ ಮಾಹಿತಿಯನ್ನು ಈ ಸುತ್ತೋಲೆ ಜೊತೆಗೆ ಲಗತ್ತಿಸಿದ ಅನುಬಂಧದಲ್ಲಿ ಪ್ರವೇಶ ಪಡೆದ ಎಲ್ಲ ವಿದ್ಯಾರ್ಥಿಗಳ ಸಂಪೂರ್ಣ ಮಾಹಿತಿಯನ್ನು ಭರ್ತಿ ಮಾಡಿ, ಪ್ರವೇಶ ಪಡೆದ ಆನ್-ಲೈನ್ ಯಾದಿಯನ್ನು 3 (ಮೂರು) ಮುದ್ರಣ ಪ್ರತಿಗಳು ಹಾಗೂ ಸಿ.ಡಿ (Soft Copy) ಗಳನ್ನು ಬಾಕ್ಸ್ ಪೈಲ್‌ನಲ್ಲಿ ಜೋಡಿಸಿಕೊಂಡು, 2021-22 ನೇ ಸಾಲಿನ ಶೈಕ್ಷಣಿಕ ವೇಳಾಪಟ್ಟಿಯ ಅನುಗುಣವಾಗಿ ದಿನಾಂಕ:10-02-2022 ರಿಂದ ದಿನಾಂಕ:28-02-2022 ರ ದಿನಗಳಂದು ತಮ್ಮ ನಿಗದಿತ ದಿನಾಂಕದಂದು ವಿಶ್ವವಿದ್ಯಾಲಯಕ್ಕೆ ಅನುಮೋದನೆಗಾಗಿ ಖುದ್ದಾಗಿ ಬಂದು ಸಲ್ಲಿಸುವುದು.

ಮುಂದುವರೆದು, 2021-22 ನೇ ಸಾಲಿನಿಂದ ಬಿ.ಇಡಿ 3ನೇ ಸೆಮಿಸ್ಟರ್ ಮುಂದುವರಿಕೆಯ ವಿದ್ಯಾರ್ಥಿಗಳು ತಮ್ಮ ಪ್ರವೇಶಾತಿಯನ್ನು ವಿಶ್ವವಿದ್ಯಾಲಯದ ಓಯಾಸಿಸ್‌ನಲ್ಲಿ (Admission Portal)ನ ಮೂಲಕ ಇತರೆ ಶುಲ್ಕವನ್ನು ಭರಣಾ ಮಾಡುವುದು ಹಾಗೂ 3 ನೇ ಸೆಮಿಸ್ಟರ್‌ಗೆ ಪ್ರವೇಶ ಪಡೆದ ವಿದ್ಯಾರ್ಥಿಗಳ ಓಯಾಸಿಸ್ ಯಾದಿಗಳನ್ನು ಮಾತ್ರ ವಿಶ್ವವಿದ್ಯಾಲಯದ ವಿದ್ಯಾವಂದಕ ವಿಭಾಗಕ್ಕೆ ಅನುಮೋದನೆಗಾಗಿ ಸಲ್ಲಿಸುವುದು.

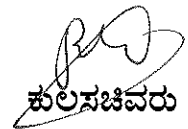
ಕುಲಸಚಿವರು

ಲಗತ್ತು: ಅನುಬಂಧ 06 ರಿಂದ 15 ರ ವರೆಗೆ,

ಇವರಿಗೆ,

ರಾಣಿ ಚನ್ನಮ್ಮ ವಿಶ್ವವಿದ್ಯಾಲಯದ ಸ್ನಾತಕ (UG) ಬಿ.ಇಡಿ ಕೋರ್ಸು ನಡೆಸುತ್ತಿರುವ ಬೆಳಗಾವಿ, ವಿಜಯಪುರ, ಬಾಗಲಕೋಟೆ ಜಿಲ್ಲೆಗಳಲ್ಲಿರುವ ಎಲ್ಲ ಶಿಕ್ಷಣ ಮಹಾವಿದ್ಯಾಲಯಗಳ ಪ್ರಾಂಶುಪಾಲರುಗಳಿಗೆ.

ರಾಜಿ ಪನ್ಪುಸು ಕಿಪ್ಪುಕಿನ್ಯಾಲಯ

ಕಿನ್ಯಾಲಯ, ರಾಷ್ಟ್ರೀಯ ಕೆನ್ಯಾಲಯ - 04, ಕುನ್ಯಾಲಯ - 59115

TWO YEAR B.ED ONLINE (OASIS) ADMISSION LIST-2021-22

Both Government/Management Quota

COURSE: _____ COLLEGE CODE : _____
 COLLEGE NAME: _____ INTAKE: _____

Sl No	Student Name:	DOB:	Gen:	Cast Name	Category	P.H:	Father Name:	Reg Fee	Other Fee	Fine Amt	Total Amt	DD/Challan No and Date	Mother Name:	Adm Date	Qual. Exam/ University Name	Degree Percentage	
1																	
	Subject Name																

Sl No	Student Name:	DOB:	Gen:	Cast Name	Category	P.H:	Father Name:	Reg Fee	Other Fee	Fine Amt	Total Amt	DD/Challan No and Date	Mother Name:	Adm Date	Qual. Exam/ University Name	Degree Percentage	
2																	
	Subject Name																

Sl No	Student Name:	DOB:	Gen:	Cast Name	Category	P.H:	Father Name:	Reg Fee	Other Fee	Fine Amt	Total Amt	DD/Challan No and Date	Mother Name:	Adm Date	Qual. Exam/ University Name	Degree Percentage	
3																	
	Subject Name																

Note:

DOB: Date of Birth

Gen: Gender

P.H: Physical Handicap (Details)

Reg Fee: Registration Fees

**CATEGORYWISE, CAST/SUB -CAST STUDENTS DETAILS
GOVERNMENT AND MANAGEMENT QUOTA**

**2021-22 ನೇ ಸಾಲಿನ ಬಿ.ಇಡಿ (B.Ed) ಕೋರ್ಸ್‌ಗೆ ಪ್ರವೇಶ ಪಡೆದ ಎಸ್.ಸಿ, ಎಸ್.ಟಿ, ಓಬಿಸಿ ಹಾಗೂ ಸಾಮಾನ್ಯ ವರ್ಗಗಳಲ್ಲಿ
ಪ್ರವೇಶ ಪಡೆದ ವಿದ್ಯಾರ್ಥಿಗಳ ಜಾತಿಯವರು ಉಪಜಾತಿ ವಿವರ**

Sl. No	Semester	Category Cast Name	Sub Cast Name	Students		Grand Total
				Male	Female	
(1)		(2)	(3)	(4)	(5)	(6)
01		SC	Ex: Hindu Lamani Hindu Holer Hindu Korav Hindu Ambiger Total	02 03 02 03 10	03 04 05 04 16	05 07 07 07 26
02		ST				
03		OBC	Total			
04		GM	Total			

ಟಿಪ್ಪಣಿ: ಈ ಮೇಲ್ಕಂಡ ಅನುಬಂಧದಲ್ಲಿ (ಉದಾಹರಣೆಯಂತೆ) ಬಿ.ಇಡಿ ಕೋರ್ಸ್‌ಗೆ ಪ್ರವೇಶ ಪಡೆದ ವಿದ್ಯಾರ್ಥಿಗಳ ಜಾತಿಯವರು ಉಪಜಾತಿ ಮಾಹಿತಿಯನ್ನು ಕಡ್ಡಾಯವಾಗಿ ಭರ್ತಿ ಮಾಡತಕ್ಕದ್ದು

SIGNATURE OF THE PRINCIPAL WITH SEAL

(Use separate sheet for semester wise Annexure)

TWO YEAR B.Ed COURSE-2021-22**Submission of First List/Second List/Third List:****STATEMENT SHOWING WITHOUT/WITH PENAL FEE IN THE COLLEGE ACADEMIC YEAR :** _____**Name of the College:** _____ **Intake of the Class:** _____

Sl No	Admission Details	Number of Students Admitted Category wise												Total Adm Students	Fees collected & remitted to the University			Total Amt Reg/Oth Fees Rs						
		GM		SC		SI		CAT-I		IA		IIB			IIC		IIE		Others Fees					
		M	F	M	F	M	F	M	F	M	F	M	F		M	F	M		F	Rs	Online Fees Paid Details	Online Fees Paid Details		
1	2	3	4	5	6	7	8	9	10	11	12	13	14	15	16	17	18	19	20	21	22	23	24	
1	Without penal fees																		GM - Rs.____ OBC - Rs.____ SC/ST/CI-Rs.____ Total Rs.____	21	GM - Rs.____ OBC - Rs.____ SC/ST/CI-Rs.____ Total Rs.____	22	23	24
2	With penal fees																		GM - Rs.____ OBC - Rs.____ SC/ST/CI-Rs.____ Total Rs.____		GM - Rs.____ OBC - Rs.____ SC/ST/CI-Rs.____ Total Rs.____			

NOTE: GM/OBC**SC/ST/CAT-I**

(REG. FEES FOR PROFESSIONAL COURSE RS. 2,000/-)

(REG FEES FOR PROFESSION COURSE RS. 1,000/-)

(Other Fees For OBC/GM RS:1,200/-)

(Other Fees for SC/ST Rs: 600/-)

SIGNATURE OF THE PRINCIPAL WITH SEAL

(Use separate sheet for semester wise Annexure)

TWO YEAR B.Ed COURSE-2021-22**Submission of First List/Second List/Third List:** _____

STATEMENT SHOWING THE TOTAL NUMBER OF CATEGORY WISE STUDENTS ADMITTED IN THE COLLEGE ACADEMIC YEAR : _____

Name of the College: _____

Intake of the Class: _____

Sl. No.	Intake Capacity	No. of Students Admitted Sl. No's		Category wise students information												Grand Total	Total Admt Grand Total	Total Regn. Fees & Other Fees	Online Paid Details	Remarks																		
		From	To	OBC						SC			ST								Cat-1			Total														
				GM	DA	OB	OA	IB	IB	M	F	M	F	M	F						M	F	M		F	M	F											
				M	F	M	F	M	F	M	F	M	F	M	F	M	F	M	F	M	F	M	F	M	F													

SIGNATURE OF THE PRINCIPAL WITH SEAL

(Use separate sheet for semester wise Annexure)

TWO YEAR B.Ed COURSE-2021-22**Submission of First List/Second List/Third List: _____**

LIST OF FOREIGN STUDENTS ADMITTED DURING ACADEMIC YEAR : _____

NAME OF THE COLLEGE _____ INTAKE CAPACITY: _____

Sl.No.	Name of the Foreign students and full Address	Admission Number in Admission list	Class	Year	RCU Eligibility No & Date	Country which belongs to	Passport No & Date Valid upto	Visa Valid upto	Remarks

Note: Copy of the list of the Foreign Admitted Student (as mentioned above) be sent to the International Students Advisor,**Dept of Foreign Languages, Rani Channamma University, Belagavi****SIGNATURE OF THE PRINCIPAL WITH SEAL**

(Use separate sheet for semester wise Annexure)

TWO YEAR B.Ed COURSE-2021-22**Submission of First List/Second List/Third List: _____**

LIST OF DIFFERENTLY ABLED STUDENTS ADMITTED DURING THE YEAR: _____

NAME OF THE COLLEGE _____ INTAKE CAPACITY: _____

Sl.No.	Name of the Students	Date of Admission	Course	Nationality

SIGNATURE OF THE PRINCIPAL WITH SEAL

(Use separate sheet for semester wise Annexure)

TWO YEAR B.Ed COURSE-2021-22

Submission of First List/Second List/Third List : _____

LIST OF ELIGIBILITY CERTIFICATE HOLDERS ADMITTED DURING : _____

NAME OF THE COLLEGE _____

Sl.No.	Name of the Students	Name of the College/University	Date of Admission	Courses Eligibility No. Admitted and Date (Photo copy should be enclose)	Nationality

SIGNATURE OF THE PRINCIPAL WITH SEAL

ರಾಣಿ ಚನ್ನಮ್ಮ ವಿಶ್ವವಿದ್ಯಾಲಯ



ವಿದ್ಯಾಸಂಗಮ, ರಾಷ್ಟ್ರೀಯ ಹೆದ್ದಾರಿ - 04, ಭೂತರಾಸುನಹಳ್ಳಿ, ಬೆಳಗಾವಿ - 591115

E-mail: rcuregistrar@gmail.com

ಕುಲಸಚಿವರ ಕಾರ್ಯಾಲಯ

Website: www.rcub.ac.in

Ref No.: ರಾಚವಿ/ಬೆಳಗಾವಿ/ಕುಸಕಾ/ಬಿ.ಇಡಿ/2021-22 /4235

ದಿನಾಂಕ:

ಸುತ್ತೋಲೆ

ವಿಷಯ: ಎರಡು ವರ್ಷದ B.Ed ಕೋರ್ಸಿನ ಪ್ರತಿ ಸೆಮಿಸ್ಟರ್ ಪರೀಕ್ಷೆಗೆ ಹಾಜರಾಗಲು ಪ್ರತಿಶತ 85% ರಷ್ಟು ವಿದ್ಯಾರ್ಥಿಯ ಹಾಜರಾತಿ ಕಡ್ಡಾಯ ಇರುವ ಬಗ್ಗೆ.

ಮೇಲ್ಕಾಣಿಸಿದ ವಿಷಯದನ್ವಯ, ರಾಣಿ ಚನ್ನಮ್ಮ ವಿಶ್ವವಿದ್ಯಾಲಯದ ಸಂಯೋಜಿತ ಎಲ್ಲ ಶಿಕ್ಷಣ ಮಹಾವಿದ್ಯಾಲಯಗಳ ಪ್ರಾಂಶುಪಾಲರುಗಳಿಗೆ ಈ ಮೂಲಕ ತಿಳಿಸುವುದೇನೆಂದರೆ, B.Ed ಕೋರ್ಸಿನ ಪ್ರತಿ ಸೆಮಿಸ್ಟರ್ ಪರೀಕ್ಷೆಗೆ ಓರ್ವ ವಿದ್ಯಾರ್ಥಿ ಹಾಜರಾಗಬೇಕಾದರೆ, ಬೋಧನಾ ತರಗತಿ, ಸೆಮಿಸ್ಟರ್, ಶಿಕ್ಷಣ ರೂಡಿ (Practice Teaching) ಪ್ರಾಯೋಗಿಕ (Practical) ತರಗತಿಗಳನ್ನೊಳಗೊಂಡು ಒಟ್ಟು ಹಾಜರಾತಿಯು ಪ್ರತಿಶತ 85% ಕಡ್ಡಾಯವಾಗಿರುತ್ತದೆ.

ಆದ್ದರಿಂದ ಈ ನಿಯಮವನ್ನು ಪ್ರತಿ ಸೆಮಿಸ್ಟರ್‌ಗೆ ಎಲ್ಲ ವಿದ್ಯಾರ್ಥಿಗಳಿಗೆ ಕಡ್ಡಾಯಗೊಳಿಸಿ, ನಂತರ ಹಾಜರಾತಿ ವರದಿಯನ್ನು ಪರೀಕ್ಷೆಗಳ ಅರ್ಜಿ ನಮೂನೆಯನ್ನು ಭರ್ತಿ ಮಾಡುವ ಸಂದರ್ಭದಲ್ಲಿ, ವಿದ್ಯಾರ್ಥಿಯ ಹೆಸರು, ಪ್ರವೇಶ ಪಡೆದ ದಿನಾಂಕ, ಹಾಗೂ ತರಗತಿಗಳಿಗೆ ಹಾಜರಾದ ಪ್ರತಿಶತ ಶೇಕಡಾ ಹಾಜರಾತಿ ವರದಿಯನ್ನು ಅನುಬಂಧ-16 ರಲ್ಲಿ ನಮೂದಿಸಿ, ವಿದ್ಯಾಮಂಡಳ ಹಾಗೂ ಪರೀಕ್ಷಾ ವಿಭಾಗಕ್ಕೆ ಕಡ್ಡಾಯವಾಗಿ ಕಳುಹಿಸಬೇಕೆಂದು ಕೋರಲಾಗಿದೆ.

ಕುಲಸಚಿವರು

ಲಗತ್ತು: ಹಾಜರಾತಿ ವರದಿ (ಅನುಬಂಧ-16)

ಇವರಿಗೆ,

ಪ್ರಾಂಶುಪಾಲರು,

ರಾಣಿ ಚನ್ನಮ್ಮ ವಿಶ್ವವಿದ್ಯಾಲಯದ ಎಲ್ಲ ಸಂಯೋಜಿತ ಶಿಕ್ಷಣ ಮಹಾವಿದ್ಯಾಲಯಗಳು, ಬೆಳಗಾವಿ, ವಿಜಯಪುರ, ಬಾಗಲಕೋಟೆ

ರಾಣಿ ಚನ್ನಮ್ಮ ವಿಶ್ವವಿದ್ಯಾಲಯ



ವಿದ್ಯಾಸಂಗಮ, ರಾಷ್ಟ್ರೀಯ ಸೆನ್ಟರ್ - 04, ಭೂತರಾಮನಹಳ್ಳಿ, ಬೆಳಗಾವಿ - 59115

E-mail: rcuregistrar@gmail.com

ಕುಲಸಚಿವರ ಕಾರ್ಯಾಲಯ

Website: www.rcub.ac.in

Ref No.: ರಾಚವಿ/ಬೆಳಗಾವಿ/ಕುಸಕಾ/ಬಿ.ಇಡಿ/2021-22 /4235

ದಿನಾಂಕ:

ಸುತ್ತೋಲೆ

ವಿಷಯ: 2021-22 ನೇ ಶೈಕ್ಷಣಿಕ ಸಾಲಿನ ಸ್ನಾತಕೋತ್ತರ M.Ed ಮತ್ತು B.Ed ಕೋರ್ಸುಗಳ ಪ್ರಾಧ್ಯಾಪಕರಿಗೆ ಹಾಗೂ ವಿದ್ಯಾರ್ಥಿಗಳಿಗೆ ಕಡ್ಡಾಯವಾಗಿ ಬಯೋಮ್ಯಾಟ್ರಿಕ್ ಹಾಜರಾತಿಯನ್ನು ಅಳವಡಿಸುವ ಕುರಿತು.

ಉಲ್ಲೇಖ: 1.ರಾಚವಿ ಶಿಕ್ಷಣಶಾಸ್ತ್ರ ಅಧ್ಯಯನ ವಿಭಾಗದ ಮುಖ್ಯಸ್ಥರ ಪತ್ರದನ್ವಯ ಸಂಖ್ಯೆ:RCUB/PGDSE/

2.ಮಾನ್ಯ ಕುಲಪತಿಗಳ ಅನುಮೋದನೆ ದಿನಾಂಕ:31-12-2021

ಮೇಲ್ಕಾಣಿಸಿದ ವಿಷಯ ಹಾಗೂ ಉಲ್ಲೇಖಗಳನ್ವಯ, ರಾಣಿ ಚನ್ನಮ್ಮ ವಿಶ್ವವಿದ್ಯಾಲಯದ ಅಧೀನದಲ್ಲಿ ಬರುವ ಸ್ನಾತಕೋತ್ತರ M.Ed ಮತ್ತು B.Ed ಕೋರ್ಸುಗಳನ್ನು ನಡೆಸುತ್ತಿರುವ ಎಲ್ಲ ಮುಖ್ಯಸ್ಥರು/ನಿರ್ದೇಶಕರುಗಳಿಗೆ ಈ ಮೂಲಕ ತಿಳಿಸುವುದೇನೆಂದರೆ, 2021-22 ನೇ ಶೈಕ್ಷಣಿಕ ಸಾಲಿನಿಂದ M.Ed ಮತ್ತು B.Ed ಕೋರ್ಸುಗಳ ಪ್ರಾಧ್ಯಾಪಕರಿಗೆ ಹಾಗೂ ವಿದ್ಯಾರ್ಥಿಗಳಿಗೆ ಕಡ್ಡಾಯವಾಗಿ ಬಯೋಮ್ಯಾಟ್ರಿಕ್ (Bio-Matric) ಹಾಜರಾತಿಯನ್ನು ಅಳವಡಿಸಲು ಈ ಮೂಲಕ ತಿಳಿಸಲಾಗಿದೆ.

ಕುಲಸಚಿವರು

ಇವರಿಗೆ,

ರಾಣಿ ಚನ್ನಮ್ಮ ವಿಶ್ವವಿದ್ಯಾಲಯದ ಅಧೀನದಲ್ಲಿ ಬರುವ ಬೆಳಗಾವಿ, ವಿಜಯಪುರ ಮತ್ತು ಬಾಗಲಕೋಟೆ, ಜಿಲ್ಲೆಗಳ ಸ್ನಾತಕೋತ್ತರ ಎಂ.ಇಡಿ ಮತ್ತು ಬಿ.ಎಡ್ ಕೋರ್ಸುಗಳನ್ನು ನಡೆಸುತ್ತಿರುವ ಮಹಾವಿದ್ಯಾಲಯಗಳ ಪ್ರಾಚಾರ್ಯರುಗಳಿಗೆ,

(Use separate sheet for semester wise Annexure)

TWO YEAR B.Ed COURSE-2021-22**SEMESTERWISE TWO YEAR B.ED STUDENTS-TEACHER CONSOLIDATED ATTENDANCE REPORT**

Sl. No	Reg No	Name of the Student	Date of Admission	SEMESTERWISE, MONTH WISE ATTENDANCE REPORT												Total Present Days	Total Working Days	Total Per%
				January		February		March		April		May						
				Working Days	Present Days	Working Days	Present Days	Working Days	Present Days	Working Days	Present Days	Working Days	Present Days					
1	2	3	4	5	6	7	8	9	10	11	12	13	14	15	16	17		

Enclose: Semester wise and Concern Month wise Working Days Class Attending Report.**SIGNATURE OF THE PRINCIPAL WITH SEAL**